Se vende casa con vistas el mar en Arguineguín, Gran Canaria

640 000 €

Numero de referencia: 135

Numero de referencia: 135
Escribe: Enebolig
Ubicación: Arguineguin
Complejo: Loma Dos
M2 útiles: 240 m^2
Gastos de comunidad: 1980

Sobre la propiedad

Se vende casa con vistas el mar en Arguineguín, Gran Canaria

La vivienda:

Se trata de una **casa** con un **diseño espacioso y cómodo ideal para familias.** La casa cuenta con **piscina privada y unas preciosas vistas al mar** y al pueblo de Arguineguín.

Su **distribución** es la siguiente:

- **Terrazas laterales** donde se pueden hacer barbacoas con familia y amigos.
- **Terraza con piscina y vistas al mar**
- Muy amplio salón-comedor y cocina. Todo amueblado y equipado con un diseño diáfano.
- Habitación principal con armario empotrado. Es muy luminosa y está conectada a una pequeña habitación infantil.

Instalaciones clave de la propiedad

3 Dormitorios
3 baños
800 m de la playa

Otras facilidades

- Vistas al mar
- Terraza
- Ducha
- Baño
- Piscina
- Garaje
- Amueblado

- Otra **habitación amplia** sin amueblar.
- **Baño principal con bañera**
- Baño con ducha
- Aseo
- Cuarto para la lavadora
- Azotea muy espaciosa y soleada

La casa tiene 3 pisos no registrados en el nivel de la piscina.

La zona:

La casa cuenta con una **localización privilegiada**. Está ubicada en una **zona muy tranquila** del pueblo de Arguineguín. Desde aquí se puede acceder a diferentes caminatas por las montañas del valle como **se puede caminar o pasear en dirección a la playa**. Esta se encuentra a tan solo 800m de distancia. **Unos 30min caminando**.

Se puede aparcar en la propia calle de la casa. Además, se puede ir caminando a cualquier parte del pueblo. **Arguineguín cuenta con** numerosos lugares de **ocio, gastronomía y comercio**, además de contar con **supermercados, farmacias, colegios y centro de salud.**

Información adicional:

El precio de venta no incluye los impuestos y gastos de la compraventa, como el impuesto de transmisiones patrimoniales (equivalente al 6,5%), los honorarios del registro de la propiedad, notaría y gastos de tramitación. Estos juntos suman aproximadamente un 9-10%, pero también haremos una estimación de los gastos relacionados con la vivienda que te interesa.

NORSK BOLIGSERVICE

NORSK BOLIGSERVICE

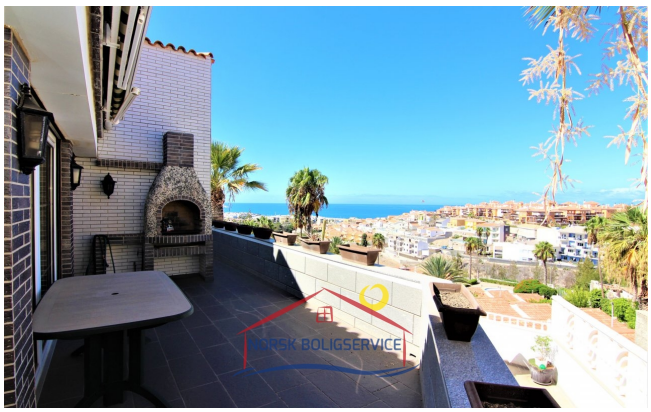
NORSK BOLIGSERVICE

NORSK BOLIGSERVICE

NORSK BOLIGSERVICE

NORSK BOLIGSERVICE

NORSK BOLIGSERVICE

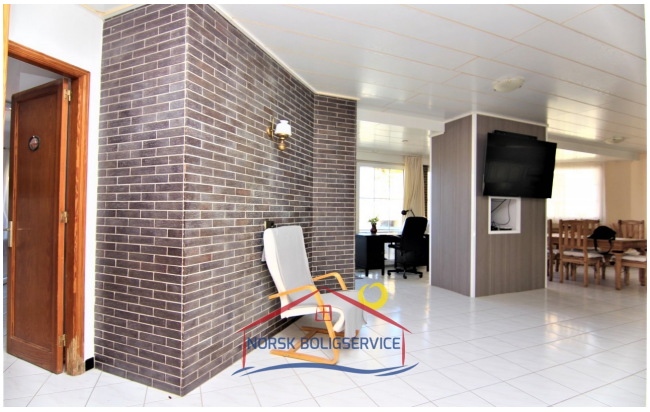
NORSK BOLIGSERVICE

NORSK BOLIGSERVICE

NORSK BOLIGSERVICE

NORSK BOLIGSERVICE

NORSK BOLIGSERVICE

NORSK BOLIGSERVICE

NORSK BOLIGSERVICE

NORSK BOLIGSERVICE

NORSK BOLIGSERVICE

NORSK BOLIGSERVICE

NORSK BOLIGSERVICE

NORSK BOLIGSERVICE

NORSK BOLIGSERVICE

NORSK BOLIGSERVICE

NORSK BOLIGSERVICE

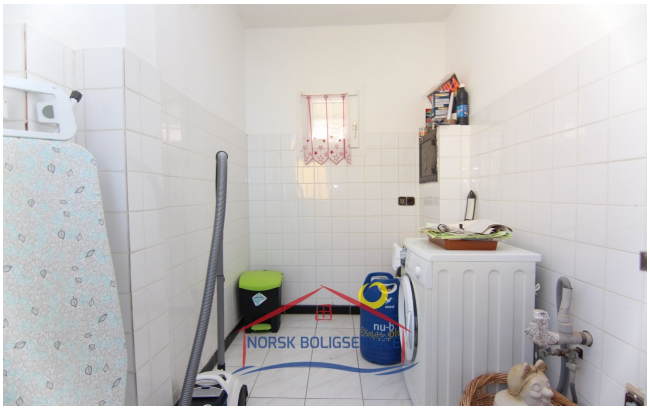

NORSK BOLIGSERVICE CANARIA.NO

EXPERTOS INMOBILIARIOS

Horario de oficina

lunes - viernes 10.00-16.00
sábado 10.00 - 13.00

Teléfono de contacto

0034 928 185 004 (Spain)
047 925 65 860
(Norwegian mobile)

Dirección de oficina

Calle Ángel Guimerá, 1B
Las Palmas
35120 Arguineguin,
Gran Canaria

Web

www.canaria.no
www.norskboligservice.com

Facebook