# Se alquila apartamento estupendo en Arguineguín, Gran Canaria

**650 €**

**Numero de referencia: 3045**

**Numero de referencia:** 3045
**Escribe:** Leilighet
**Ubicación:** Arguineguin
**Complejo:** Arguineguin
**Agua y electricidad:** Inklusiv
**M2 útiles:** 156 $m^2$
**Zona de terraza:** 100 $m^2$

## Sobre la propiedad

**Se alquila apartamento estupendo en Arguineguín, Gran Canaria**

**La vivienda:**

Se trata de un apartamento con un **diseño cómodo, acogedor y muy luminoso**. Es **bastante espacioso** así que es **ideal para familias grandes.**

Su **distribución** es la siguiente:

- **Fantástica terraza con muebles de jardín.** Está parcialmente cubierta de césped, tiene hamacas para tomar el sol, mesa y sillas para disfrutar de comidas en familia al aire libre.

- **Salón-cocina totalmente amueblado**. Cuenta con zona de comedor y tiene acceso directo a la terraza. Aprovecha muy bien la luz natural que entra por las puertas de cristal que dan para la terraza.

### Instalaciones clave de la propiedad

**2** Dormitorios
**1** Baño

**1** Baño
**1** [floor]
**1200** m de la playa

### Otras facilidades

- Terraza
- [norwegian TV]
- Internet
- Ducha
- Piscina
- Amueblado

- **Habitación principal con cama doble y armario empotrado. Es muy luminosa.**

- Habitación amplia con literas y armario. También es muy luminosa.

- Amplio baño con ducha

El complejo cuenta con **piscina comunitaria.**

**La zona:**

El apartamento tiene una **localización privilegiada**. Está ubicada en una **zona muy tranquila** del pueblo de Arguineguín. Desde aquí se puede acceder a diferentes caminatas por las montañas del valle como **se puede caminar o pasear en dirección a la playa**. Esta se encuentra a tan solo 800m de distancia. **Unos 30min caminando**.

**Se puede aparcar en la propia calle de la casa.** Además, se puede ir caminando a cualquier parte del pueblo. **Arguineguín cuenta con** numerosos lugares de **ocio, gastronomía y comercio**, además de contar con **supermercados, farmacias, colegios y centro de salud.**

NORSK BOLIGSERVICE

NORSK BOLIGSERVICE

NORSK BOLIGSERVICE

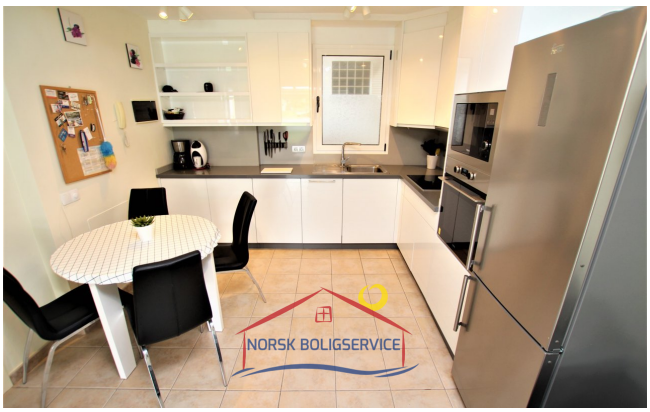
NORSK BOLIGSERVICE

NORSK BOLIGSERVICE

NORSK BOLIGSERVICE

NORSK BOLIGSERVICE

NORSK BOLIGSERVICE

NORSK BOLIGSERVICE CANARIA.NO

EXPERTOS INMOBILIARIOS

## Horario de oficina

lunes - viernes 10.00-16.00
sábado 10.00 - 13.00

## Teléfono de contacto

0034 928 185 004 (Spain)
047 925 65 860
(Norwegian mobile)

## Dirección de oficina

Calle Ángel Guimerá, 1B
Las Palmas
35120 Arguineguin,
Gran Canaria

## Web

www.canaria.no
www.norskboligservice.com

Facebook