Se vende casa adosada cerca de la playa en Arguineguín, Gran Canaria

340 000 €

Numero de referencia: 3101

Numero de referencia: 3101
Escribe: Rekkehus
Ubicación: Arguineguin
Complejo: Arguineguin
M2 útiles: 74 m^2
Zona de terraza: 32 m^2
Gastos de comunidad: no

Sobre la propiedad

Se vende casa adosada cerca de la playa en Arguineguín, Gran Canaria

La vivienda:

Se trata de una **casa grande** con espacio suficiente para una familia. Tiene un diseño alegre y acogedor. Es **ideal para los amantes de la playa**.

Su **distribución** es la siguiente:

- **Gran terraza amueblada, con toldo extensible. Es una zona ideal para tomar el sol y descansar al aire libre.**
- **Salón principal amueblado** ycon mucha luz natural. La vivienda cuenta con otro salón un poco más pequeño pero con mucha luz natural también.
- **Cocina grande totalmente equipada y amueblada.**

Instalaciones clave de la propiedad

3 Dormitorios
3 baños
100 m de la playa

Otras facilidades

- Vistas al mar
- Terraza
- [norwegian TV]
- Internet
- Ducha
- Amueblado
  fi
- Renovado

- **Habitación principal con cama doble**

- Dispone de **dos habitaciones más** totalmente amuebladas.

- **Tres baños modernos con ducha**

La zona:

La propiedad está **ubicada cerca** de la playa **de Arguineguín. Tiene buena accesibilidad** a la **zona comercial y gastronómica**. Andando podemos acceder a las dos **playas** con las que cuenta el pueblo y a **paseos, parques** y demás zonas para **disfrutar** de los **mejores atardeceres** de la isla.

Arguineguín cuenta con numerosos **lugares de ocio, gastronomía y comercio,** además de contar con **supermercados, farmacias, colegios y centro de salud** a los que podemos ir andando.

Información adicional:

El precio de venta no incluye impuestos y gastos de venta, incluido el impuesto de transmisiones patrimoniales (equivalente al 6,5%), los honorarios al registro de la propiedad, notario y agencia. Aproximadamente en total suponen un 9-10%, pero también haremos una estimación de los gastos relacionados con la vivienda que te interesan.

Cualquier pregunta que pueda tener sobre esta u otras propiedades, llámenos a NORSK BOLIGSERVICE, estamos orgullosos de ofrecerle nuestra ayuda personal en todos los aspectos de las traducciones comerciales. Contamos con personal que habla en diferentes idiomas como **inglés, noruego, español y eslovaco** que te atenderá en persona y te guiará por todos los ámbitos de la inmobiliaria en Gran Canaria.

Somos miembros de la asociación inmobiliaria y nuestro contacto es

Tel:+34 667 09 93 34 **@:** judit@norskboligservice.com

NORSK BOLIGSERVICE

NORSK BOLIGSERVICE

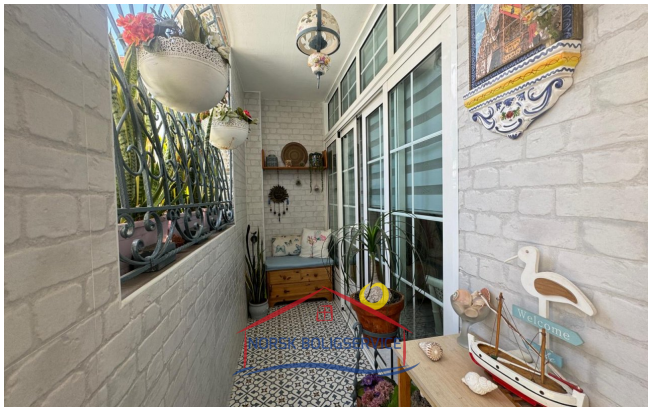
NORSK BOLIGSERVICE
Welcome

NORSK BOLIGSERVICE

NORSK BOLIGSERVICE

NORSK BOLIGSERVICE

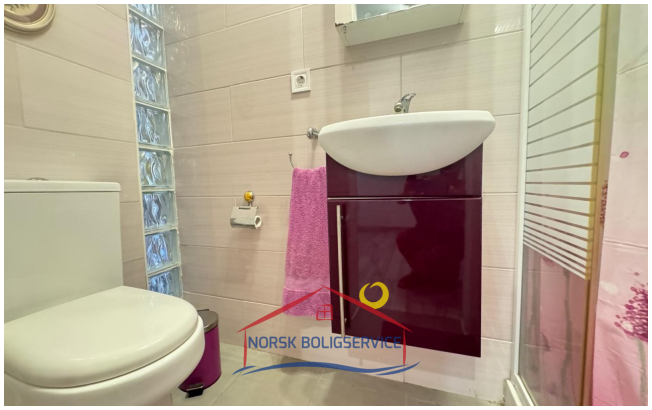
NORSK BOLIGSERVICE

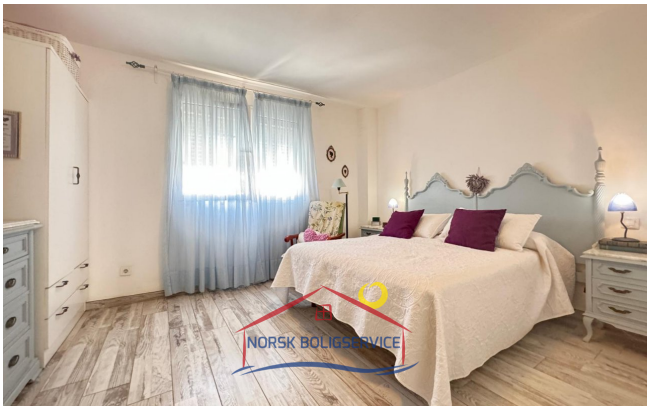
NORSK BOLIGSERVICE

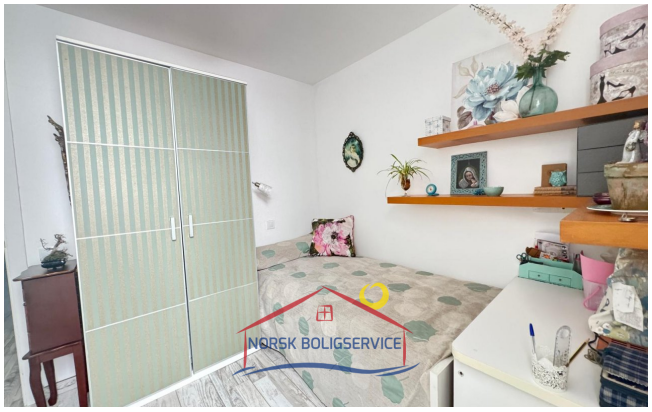
NORSK BOLIGSERVICE

NORSK BOLIGSERVICE

NORSK BOLIGSERVICE

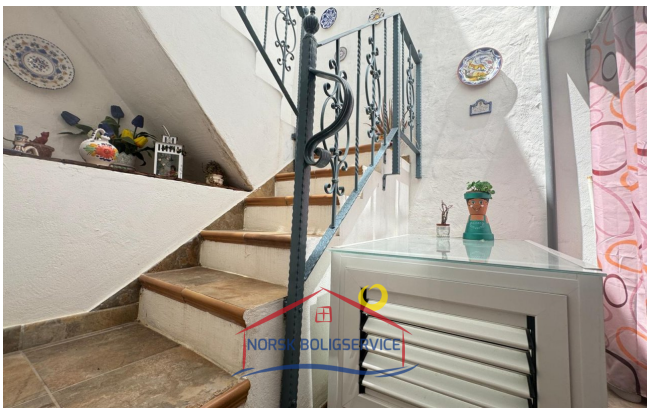
NORSK BOLIGSERVICE

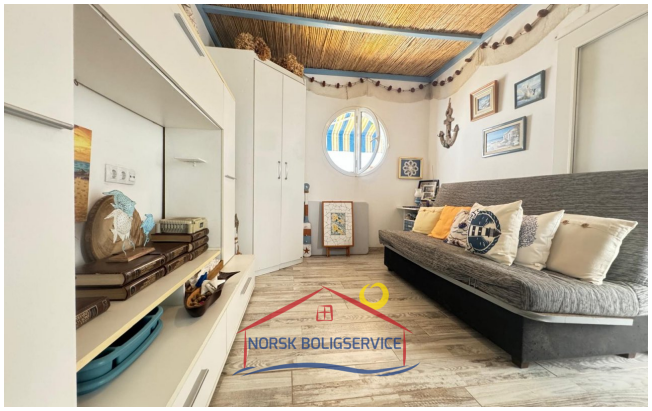
NORSK BOLIGSERVICE

NORSK BOLIGSERVICE

NORSK BOLIGSERVICE

NORSK BOLIGSERVICE

Horario de oficina

lunes - viernes 10.00-16.00
sábado 10.00 - 13.00

Teléfono de contacto

0034 928 185 004 (Spain)
047 925 65 860
(Norwegian mobile)

Dirección de oficina

Calle Ángel Guimerá, 1B
Las Palmas
35120 Arguineguin, Gran Canaria

Web

www.canaria.no
www.norskboligservice.com

Facebook