

Se alquila apartamento cerca de la playa en Patalavaca, Gran Canaria

900 €

Numero de referencia: 3131



Numero de referencia: 3131

Escribe: Leilighet

Ubicación: Patalavaca

Complejo: Patalavaca

Agua y electricidad: inklusiv til 50 euro

Sobre la propiedad

Se alquila apartamento cerca de la playa en Patalavaca, Gran Canaria

La vivienda:

Se trata de un apartamento muy cómodo y práctico, situado **muy cerca de la playa**. Disfruta de **mucha luz natural** durante todo el día y es **ideal para parejas o personas individuales**.

Su **distribución** es la siguiente:

- **Terraza pequeña con vista al mar**
- **Salón-cocina equipado y amueblado**. Tienen una distribución abierta pero están divididas por una barra extensible. Además, ambas zonas tienen acceso directo a la terraza.
- **Dormitorio con cama doble** y un gran armario de dos puertas.
- **Baño con ducha** y lavadora

El complejo cuenta con **piscina comunitaria** y **zona de hamacas para tomar el sol y descansar**. Es muy **fácil de aparcar en la misma calle** sin coste adicional y, además, **el complejo cuenta con un pequeño**

Instalaciones clave de la propiedad

1 Habitación

1 Baño

800 m de la playa

Otras facilidades

- Vistas al mar
- Terraza
- Ducha
- Piscina
- Amueblado

supermercado.

La zona:

La vivienda está ubicada en **Patalavaca**, una zona tranquila del sur de la Isla en la que conviven locales y extranjeros. El **clima** es considerado **uno de los mejores del mundo** y sus playas destacan por el agua cristalina.

Además de sus zonas y temperaturas paradisíacas, se trata de una zona céntrica. Y es que cerca se encuentran supermercados y restaurantes. La playa de Patalavaca está a tan solo 5 minutos a pie y **Anfi del Mar** a 4 minutos en coche.

Patalavaca está a 6 minutos en coche del pueblo de **Arguineguín**, donde podrás disfrutar de **zonas comerciales y gastronómicas**, además de contar con **supermercados, farmacias, colegios, centros deportivos y centro de salud.**

Información adicional:

Los gastos de agua y luz están incluidos hasta 50€ al mes. Internet está incluido en el precio de alquiler.

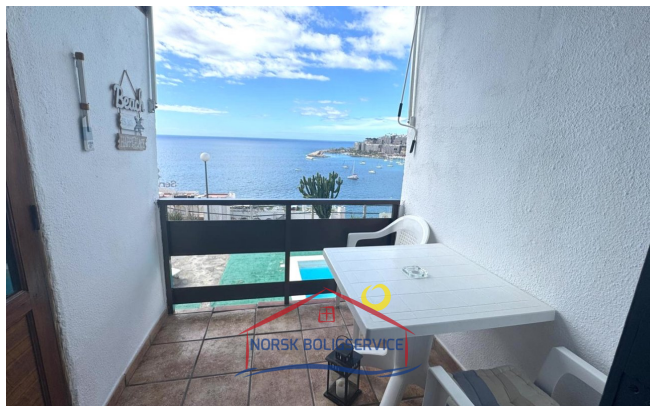

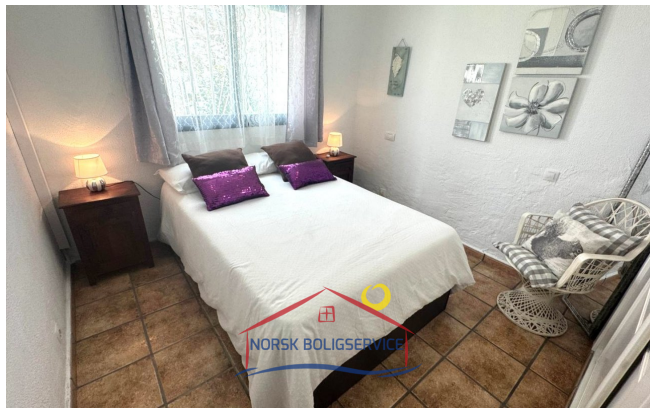
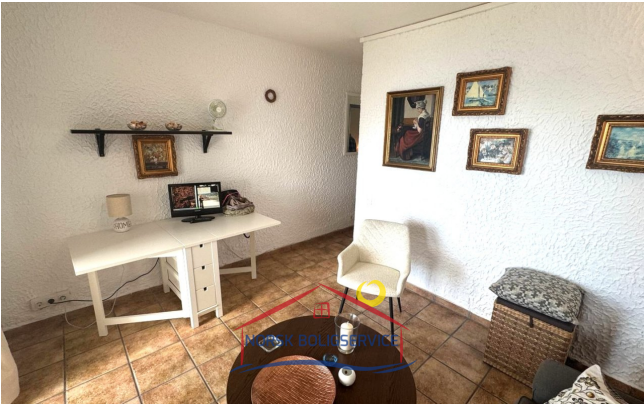

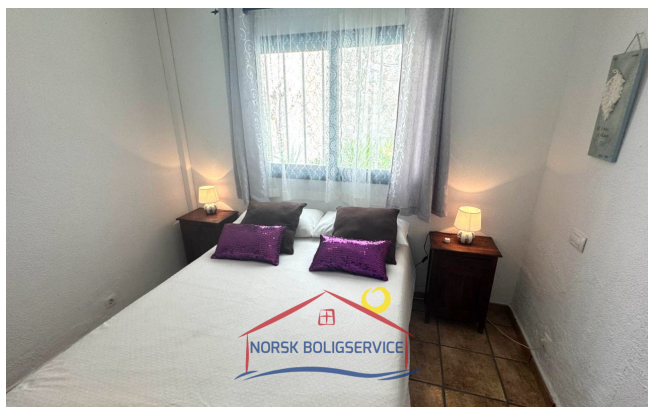

Horario de oficina

lunes - viernes 10.00-16.00
sábado 10.00 - 13.00

Teléfono de contacto

0034 928 185 004 (Spain)
047 925 65 860
(Norwegian mobile)

Dirección de oficina

Calle Ángel Guimerá,
1B
Las Palmas
35120 Arguineguin,
Gran Canaria

Web

www.canaria.no
www.norskboligservice.com

Facebook