

Se alquila apartamento con vistas al mar en Patalavaca, Gran Canaria

815 €

Numero de referencia: 3217



Numero de referencia: 3217

Escribe: Leilighet

Ubicación: Patalavaca

Complejo: Patalavaca

Agua y electricidad: Inklusiv opp til 50 Euro per måned

M2 útiles: 60 m²

Zona de terraza: 25 m²

Sobre la propiedad

Se alquila apartamento con vistas al mar en Patalavaca, Gran Canaria

La vivienda:

Este apartamento es **ideal para parejas o personas individuales**. Está en la tercera planta y se puede subir en ascensor, adaptado para silla de ruedas. Hay varios aparcamientos disponibles para los residentes y está muy cerca de la estación de guaguas de Patalavaca.

Su **distribución** es la siguiente:

- **Terraza amplia** con mesas y sillas para disfrutar de comidas viendo los cálidos atardeceres que ofrece Patalavaca.
- **Salón amueblado** con diseño abierto
- **Cocina** amueblada y **equipada**
- **Habitación con cama doble** y ropero grande empotrado.
- **Baño amplio con ducha**

La zona:

La vivienda está ubicada en **Patalavaca**, una zona

Instalaciones clave de la propiedad

1 Habitación

1 Baño

3 [floors]

400 m de la playa

Otras facilidades

- Vistas al mar
- Terraza
- Ducha
- Amueblado

tranquila del sur de la Isla en la que conviven locales y extranjeros. El **clima** es considerado **uno de los mejores del mundo** y sus playas destacan por el agua cristalina.

Además de sus zonas y temperaturas paradisíacas, se trata de una zona céntrica. Y es que cerca se encuentran supermercados y restaurantes. La playa de Patalavaca está a tan solo 5 minutos a pie y **Anfi del Mar** a 4 minutos en coche.

Patalavaca está a 6 minutos en coche del pueblo de **Arguineguín**, donde podrás disfrutar de **zonas comerciales y gastronómicas**, además de contar con **supermercados, farmacias, colegios, centros deportivos y centro de salud**.

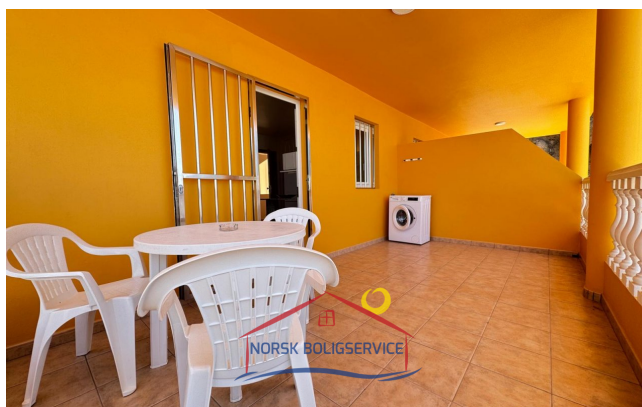
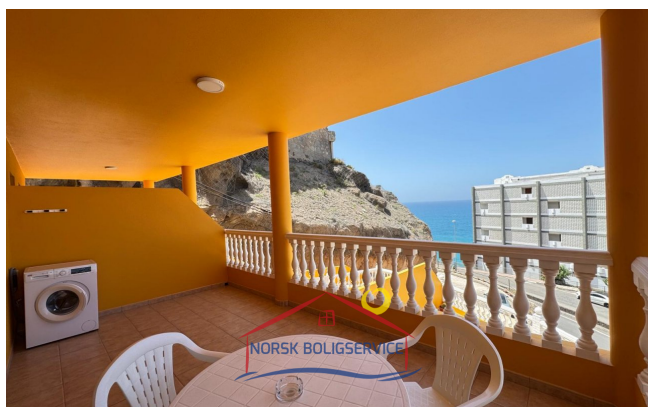
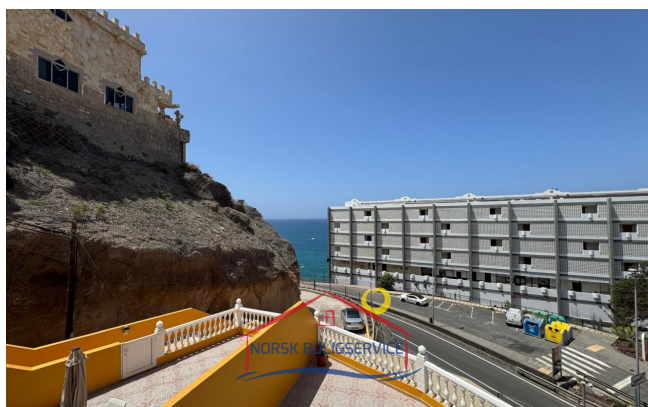

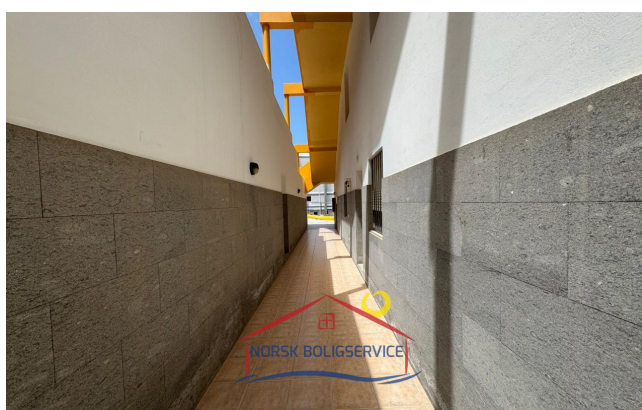
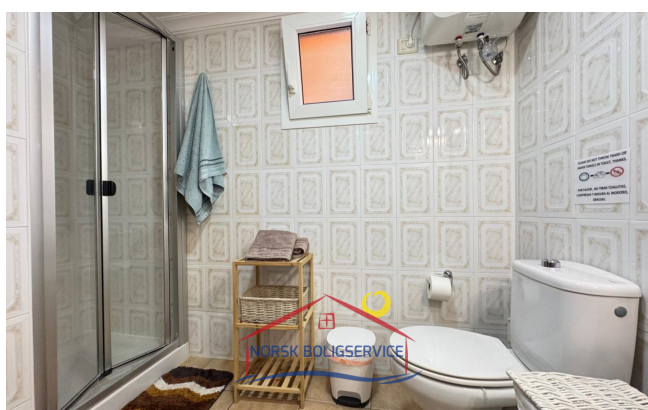
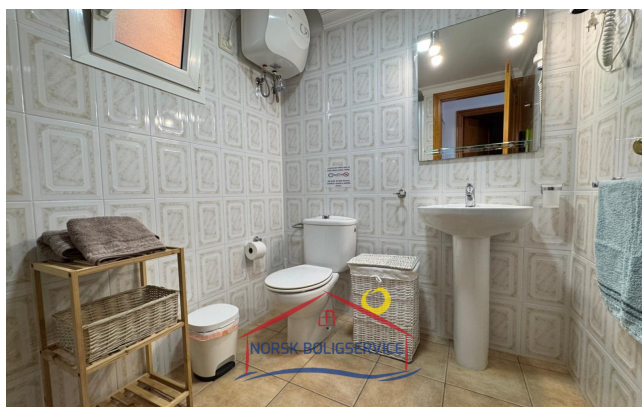

Horario de oficina

lunes - viernes 10.00-16.00
sábado 10.00 - 13.00

Dirección de oficina

Calle Ángel Guimerá,
1B
Las Palmas
35120 Arguineguin,
Gran Canaria

Web

www.canaria.no
www.norskboligservice.com

Facebook

Teléfono de contacto

0034 928 185 004 (Spain)

047 925 65 860

(Norwegian mobile)