

Se vende luminoso apartamento de dos dormitorios en Patalavaca.

350 000 €

Numero de referencia: 3230



Numero de referencia: 3230

Escribe: Leilighet

Ubicación: Patalavaca

Complejo: Patalavaca

Zona de terraza: 12 m²

Gastos de comunidad: 98

Sobre la propiedad

Se alquila luminoso apartamento de dos dormitorios en Patalavaca.

La vivienda

Este amplio y luminoso apartamento es una excelente opción para pequeñas familias que buscan comodidad y tranquilidad en un buen entorno. Esta vivienda es espaciosa y su buena distribución hace que sea práctica y acogedora durante todo el año. Forma parte de un complejo bien cuidado que cuenta con una agradable piscina comunitaria. Gracias a su orientación, la zona de piscina disfruta de sol durante todo el día, convirtiéndose en el lugar ideal para descansar

La distribución del apartamento es la siguiente:

- Amplio salón-comedor con abundante luz natural y acceso directo a la terraza.
- Cocina de buen tamaño, abierta al salón y al comedor, totalmente equipada y con espacio suficiente para el día a día.

Instalaciones clave de la propiedad

2 Dormitorios

1 Baño

1 [floor]

Otras facilidades

- Vistas al mar
- Terraza
- Ducha
- Piscina
- Amueblado

- Dos dormitorios amplios y luminosos.
- Baño completo con ducha.
- Zona de lavadero independiente.
- Terraza de buen tamaño, perfecta para disfrutar de desayunos al aire libre, comidas con familiares y amigos o simplemente relajarse mientras se contemplan las vistas.

La zona:

La vivienda está ubicada en **Patalavaca**, una zona tranquila del sur de la Isla en la que conviven locales y extranjeros. El **clima** es considerado **uno de los mejores del mundo** y sus playas destacan por el agua cristalina.

Además de sus zonas y temperaturas paradisíacas, se trata de una zona céntrica. Y es que cerca se encuentran supermercados y restaurantes. La playa de Patalavaca está a tan solo 5 minutos a pie y **Anfi del Mar** a 4 minutos en coche.

Patalavaca está a 6 minutos en coche del pueblo de **Arguineguín**, donde podrás disfrutar de **zonas comerciales y gastronómicas**, además de contar con **supermercados, farmacias, colegios, centros deportivos y centro de salud**.



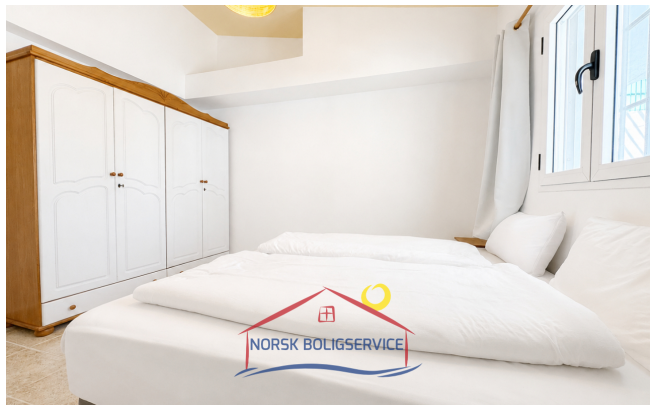

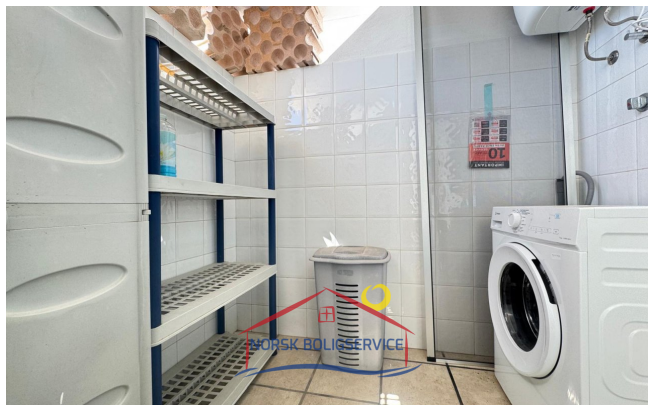
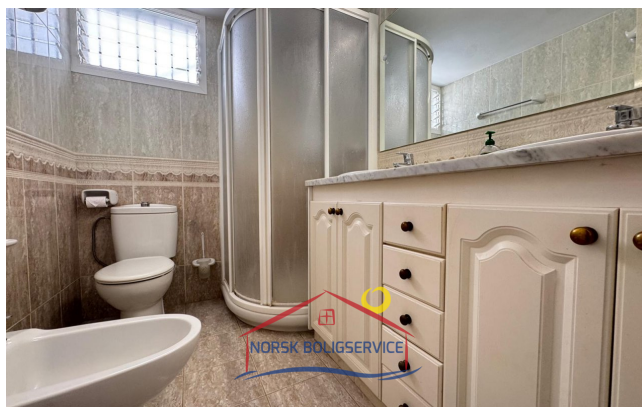
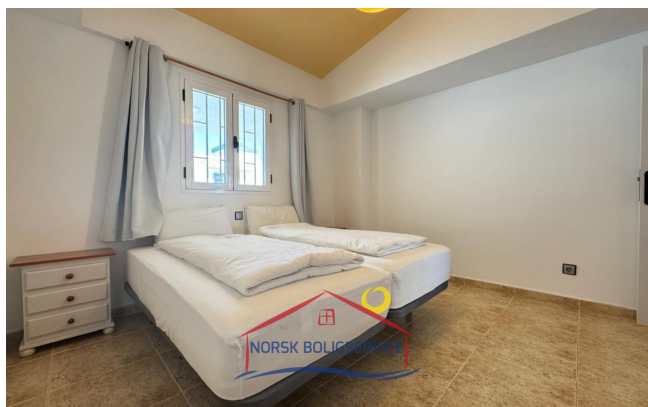

Horario de oficina

lunes - viernes 10.00-16.00
sábado 10.00 - 13.00

Teléfono de contacto

0034 928 185 004 (Spain)
047 925 65 860
(Norwegian mobile)

Dirección de oficina

Calle Ángel Guimerá,
1B
Las Palmas
35120 Arguineguin,
Gran Canaria

Web

www.canaria.no
www.norskboligservice.com

Facebook