Se alquila casa adosada con terrazas en Arguineguín, Gran Canaria

2 000 €

Numero de referencia: 49

Numero de referencia: 49
Escribe: Tomannsbolig
Ubicación: Arguineguin
Complejo: Loma Dos
Agua y electricidad: I tillegg
M2 útiles: 250 m^2
Zona de terraza: 100 m^2

Sobre la propiedad

Se trata de una vivienda en alquiler en la localidad de Arguineguín, famosa por tener uno de los mejores climas. Además, su orientación le permite disfrutar de unas vistas inmejorables hacia la costa sur e increíbles atardeceres en una zona tranquila, ideal para aquellos que buscan serenidad y relajación.

La casa se sitúa sobre dos plantas. En la primera, encontramos:

- Amplia y bonita cocina de decoración rústica

- Enorme y acogedor salón con decoración clásica y elegante

- Baño completamente equipado

En la segunda:

- Un dormitorio con cama doble y acceso a azotea

- Cuarto de baño

A pesar de ser una vivienda bonita y acogedora, su exterior también lo es. Y es que cuenta con dos terrazas de gran amplitud con juego de mesa y sillas de madera.

Instalaciones clave de la propiedad

3 Dormitorios
2 baños

1 Baño
1100 m de la playa

Otras facilidades

- Vistas al mar
- Terraza
- [aircondition]
- Ducha
- Baño
- Garaje
- Amueblado

Esta zona es perfecta para reuniones, desayunos con vistas y disfrutar de las horas de sol durante el día. Además, cuenta con garaje privado, por lo que no tendrá problemas para aparcar.

NORSK BOLIGSERVICE

NORSK BOLIGSERVICE

NORSK BOLIGSERVICE

NORSK BOLIGSERVICE

NORSK BOLIGSERVICE

NORSK BOLIGSERVICE

NORSK BOLIGSERVICE

NORSK BOLIGSERVICE

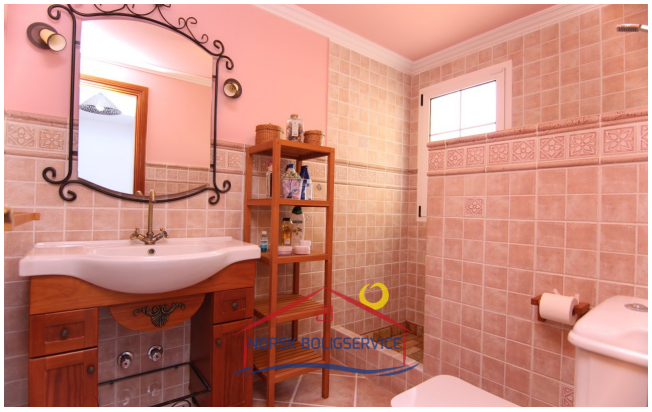

NORSK BOLIGSERVICE CANARIA.NO

EXPERTOS INMOBILIARIOS

Horario de oficina

lunes - viernes 10.00-16.00
sábado 10.00 - 13.00

Teléfono de contacto

0034 928 185 004 (Spain)
047 925 65 860
(Norwegian mobile)

Dirección de oficina

Calle Ángel Guimerá, 1B
Las Palmas
35120 Arguineguin,
Gran Canaria

Web

www.canaria.no
www.norskboligservice.com

Facebook